# Flexi

*El Thin Client Móvil Praim*
*para optimizar tu trabajo, estés donde estés.*

## Thin Client Móvil

### Thin Client Móvil de Praim

Flexi concentra la seguridad y la productividad en una solución conveniente. Su diseño se crea utilizando los materiales más innovadores y gracias al procesador AMD Ryzen, tarjeta gráfica Radeon integrada y pantalla de 15.6", simplifica el trabajo multitarea.

## Ideal para trabajar de forma remota

### Trabaja de la mejor manera, en cualquier lugar

Flexi es la solución diseñada para usuarios móviles que necesitan trabajar desde varios lugares o llevar el trabajo a casa. Además, algunas de sus características como: la pantalla antideslumbrante, el teclado resistente a derrames, la batería con autonomía de hasta 6 horas y el gran touchpad también simplifican el trabajo al aire libre.

## Gestión centralizada

### Flexi y ThinMan: la combinación perfecta

Añade a Flexi la consola de administración ThinMan que te permite administrar y automatizar de forma remota cualquier operación: administrar los endpoints de tu empresa nunca ha sido tan fácil.

## Praim Inside

### El diseño es Lenovo, el software es Praim

Puedes elegir entre dos modelos Flexi: el que tiene nuestro sistema operativo basado en Linux, Praim ThinOX, o el que tiene Windows 10 IoT + Praim Agile4PC. Tú decides, nosotros te ofrecemos la comodidad de trabajar con la mejor solución para ti y tu empresa.

## Especificaciones técnicas

| CARACTERÍSTICAS SOBRESALIENTES | |
|---|---|
| Procesador | AMD Ryzen 3 3250U (2C / 4T, 2.6 / 3.5GHz, 1MB L2 / 4MB L3) |
| Pantalla | 15.6" FHD (1920x1080) TN 220nits antirreflejo |
| Gráficos | AMD Radeon Graphics integrados |
| Memoria | 4GB Soldered DDR4-2400 |
| Archivo | 256GB SSD M.2 2242 PCIe NVMe 3.0x2 |
| Audio | 2x 1.5W altavoces estéreo con Dolby Audio/Micrófono único |
| Batería | Integrada 35Wh |
| Adaptador de corriente | 65W Round Tip |
| Dimensiones | Ancho: 362.2mm (14.26") Profundidad: 251.5mm (9.9") Altura: 19.9mm (0.78") |
| Peso | Desde 1.85kg (4.08lb) |
| Cámara web | 0.3 MP |
| Teclado | No retroiluminado |
| **CONECTIVIDAD** | |
| Puertos I/O | 2x USB3.1 Gen 1, 1x USB2.0, HDMI, 4-in-1 card reader, combo audio jack |
| WLAN + Bluetooth | 11ac, 2x2 + BT5.0 |
| Base de expansión | Compatible con USB 3.0 docking solutions |
| **CERTIFICACIÓN ECOLÓGICA** | |
| Energy Star 8.0. ErP lot3. | |
| **GARANTÍA** | |
| Garantía de hardware - On Center Warranty | Hasta 1 año |
| Extensión de garantía de hardware | Hasta 3 años |

**Con la compra de Flexi tienes 1 año de licencia de software de ThinOX4PC o Agile4PC incluido en el precio**

# ¡Elije cómo configurar tu Flexi!

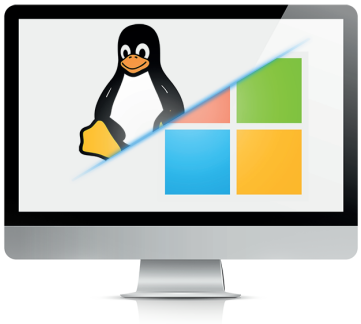

Flexi es el Thin Client móvil de Praim que te permite trabajar en cualquier lugar y con el sistema operativo que prefieras. De hecho, puedes elegir el modelo con el sistema operativo Windows 10 IoT LTSC 2019 + Praim Agile4PC, que te permite utilizar el sistema operativo Windows con una interfaz inteligente y con Agile para acceder a aplicaciones locales y remotas, o el modelo basado en Linux, con el sistema operativo Praim ThinOX4PC, para maximizar el nivel de seguridad. ¡La decisión es tuya! Te ofrecemos la comodidad de trabajar con la mejor solución para ti y tu empresa.

# Por qué elegir Windows 10 IoT + Agile4PC

Porque es perfecto para todos los usuarios que quieren trabajar en un entorno Windows y con todas las funcionalidades que ofrece. Si trabajas en una sesión RDS, la conexión es más fluida; además, el Write Filter proporciona una forma sencilla de bloquear una configuración, y el hecho de que Windows brinda soporte a cualquier tecnología o periférica necesaria para trabajar en el endpoint. Finalmente, cualquier persona familiarizada con este sistema operativo puede agregar software y configurarlo, sin requerir habilidades adicionales.

| CARACTERÍSTICAS SOBRESALIENTES |
|---|
| Modo de escritorio tradicional |
| Modo quiosco de navegación |
| Modo "Desktop Lockdown" con interfaz "Agile Mode" |
| Soporte remoto |
| Network Manager (cableado y WiFi) |
| Write Filter manager |
| Gestión de certificados |
| Startup Manager (lanzamiento / bloqueo de aplicaciones en inicio automático) |
| Gestión de recursos virtuales y / o locales (conexiones) |
| Gestión de teclas de acceso rápido |
| Gestión de autenticación de usuarios |
| Redireccionamiento USB |
| Gestión y bloqueo de USB (periféricos y almacenamiento masivo) |
| Gestión de inicio automático de recursos virtuales |
| Personalización de la información del escritorio - Bginfo (feat. Rainmeter) |
| **PERSONALIZACIONES en AGILE MODE** |
| Personalización de gráficos de escritorio (logotipo, imagen de fondo, colores de diseño) |
| Personalización de la configuración del usuario (fecha / hora / zona, pantalla, sonido, idioma, distribución del teclado, ahorro de energía, redes locales) |
| Gestionar WiFi local / doméstico |
| Indicador de carga y nivel de batería |
| **MÉTODO DE AUTENTICACIÓN DEL USUARIO** |
| WiFi Login |
| ThinMan Login |
| ThinMan Smart Identity (con o sin tarjeta inteligente) |
| Imprivata Single Sign On (con o sin tarjeta inteligente) |
| **RECURSOS / CONEXIONES APOYADOS** |
| Citrix Workspace |
| VMware Horizon |
| Microsoft RDS |
| Web (mediante Google Chrome, Microsoft Edge, Internet Explorer) |
| Aplicaciones locales |

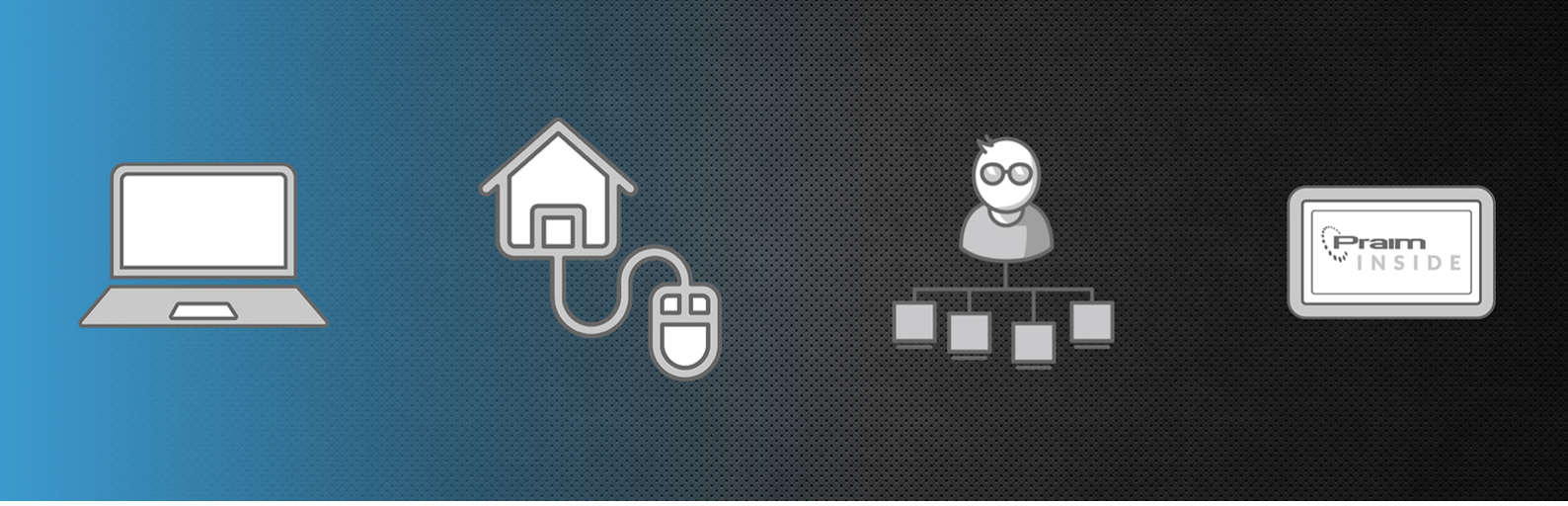


# Por qué elegir ThinOX4PC

ThinOX4PC funciona con ThinOX, el sistema operativo basado en Linux de Praim, desarrollado específicamente para ofrecer una solución excelente a usuarios y administradores.
Garantiza la seguridad y fiabilidad de los dispositivos y optimiza el espacio en disco utilizado. ThinOX puede utilizar la capacidad de almacenamiento en disco más pequeña disponible: esto significa mayor velocidad y rendimiento.
Además, es un sistema que ofrece un bloqueo total de escritura en disco y, por tanto, completamente seguro e inatacable ante virus o malware.

| CARACTERÍSTICAS SOBRESALIENTES | |
|---|---|
| Versión de Firmware | ThinOX v 11 |
| Arquitectura | x86 - x64 |
| Versión | 11.4.5 |
| Tamaño | 1.6 GB |
| **PROTOCOLOS SOPORTADOS** | |
| TCP / IP, DNS, DHCP, SNMP MIB II | ✓ |
| SSH | ✓ |
| 802.1X Ethernet EAP / PEAP MSCHAPV2 | ✓ |
| **PROTOCOLOS CLIENTES** | |
| Sesiones de conexión concurrente | Multiple |
| **CITRIX** | |
| Citrix Workspace App | ✓ |
| HDX RealTime Optimization Pack - Versiones soportadas | Desde 2.4 hasta 2.9 |
| HDX RealTime Optimization Pack - Versión preinstalada | ✓ |
| Citrix H.264 Enhanced Supercoded | ✓ |
| **VMWARE** | |
| VMware Horizon Client | ✓ |
| RDP | ✓ |
| PCoIP | ✓ |
| VMware Blast Extreme | ✓ |
| **MICROSOFT** | |
| RDP | Free RDP |
| Protocolos RDP soportados | 7.1 / 8.1 |
| Microsoft RemoteFX | ✓ |
| **APLICACIONES INSTALADAS** | |
| Browser local | ✓ |
| Visualizador PDF local | ✓ |
| JVM / JRE | ✓ |
| Flash Player | ✓ |
| Shell Script | Bash |
| IBM i Access Client | ✓ |
| Soporte smart card | ✓ |
| Soporte impresora | ✓ |
| **VPN** | |
| Barracuda, FortiNet, IKE (Cisco), OpenConnect VPN Client (Cisco Anyconnect), OpeVPN, SonicWall NetExtender | |
| **MARCO DE AUTENTICACIÓN** | |
| Imprivata OneSign No Click Access, Caradigm | |